TrustAfrica Rapport Annuel 2011-2012

TRUSTAFRICA

Une autre année s'est écoulée et nous avons, une fois de plus, l'opportunité, à travers le présent Rapport annuel, de nous interroger en tant qu'institution. En jetant un regard rétrospectif sur l'année écoulée, on se rend compte que nos activités nous ont permis d'approfondir et de renforcer notre mission. Si cette année était une année de célébration (dîner au Libéria avec deux lauréates du Prix Nobel), elle était également une année de réflexion (première évaluation de notre organisation), de rectification et de préparation. Ainsi, nous nous sommes focalisés sur l'octroi de subventions plus ciblées (79 subventions d'une valeur totale de 3 millions de dollars) et avons obtenu un appui supplémentaire de la part de bailleurs de fonds institutionnels. Nous avons établi de nouveaux partenariats et collaboré avec des institutions partageant les mêmes objectifs que nous, en vue de renforcer nos principaux domaines d'activité. Nous sommes restés forts face à la crise financière mondiale et avons renforcé notre personnel ainsi que nos programmes.

La Fondation TrustAfrica joue un rôle important sur l'échiquier continental africain. Le soutien que nous ont apporté les bénéficiaires de nos subventions, nos partenaires et les bailleurs de fonds montre que le modèle nous avons mis au point pour octroyer des subventions en Afrique est valable et viable. Nos projets au Libéria et au Zimbabwe continuent de réaliser des résultats largement supérieurs aux attentes et de proposer des alternatives aux décisions prises par les autorités. Nos publications sur l'environnement réglementaire, qui comprennent maintenant un volume sur le point d'être publié sur l'Afrique du Nord, proposent des orientations pour une meilleure gouvernance. Nous continuons d'œuvrer pour le renforcement d'institutions africaines déjà établies comme l'Union africaine et le NEPAD, tout en les tenant responsables de leurs obligations devant les citoyens.

Concernant le renforcement de la prospérité, notre projet phare de recherche sur le Climat des investissements et l'Environnement des affaires en Afrique continue de publier des informations d'une très grande fiabilité sur la façon dont le climat des affaires peut améliorer les conditions économiques en vue de favoriser une plus grande autonomie. Le présent rapport vous permettra de comprendre la reconnaissance dont jouit ce projet ainsi que la différence que ses chercheurs sont en train de faire au niveau politique, ce qui peut directement influer sur la vie des Africains à travers le monde. Concernant la sensibilisation sur les droits des petits exploitants agricoles, notre programme de politique agricole a réalisé des progrès considérables. Son objectif ultime est de s'assurer que les agriculteurs continuent à produire des cultures permettant de subvenir aux besoins alimentaires de leurs concitoyens. Nous avons également poursuivi notre travail dans le domaine de l'enseignement supérieur en vue de mieux préparer la jeunesse africaine à s'intégrer dans des environnements professionnels en rapide mutation.

En tant que fondation africaine, nous continuons de soutenir le développement d'institutions similaires sur le continent. Nous sommes en train de faire avancer l'agenda de la philanthropique africaine. Le nombre d'organisations philanthropiques africaines ne cesse de croître, de même que l'intérêt pour la philanthropie. La notion de philanthropie en Afrique, qui continue d'être discutée dans les forums publics, a toujours existé. Elle est simplement exprimée de façon différente. La réciprocité et la solidarité sont des concepts aussi anciens que les pyramides, et le fait d'attirer l'attention sur l'importance de ces concepts relève d'une importance capitale pour la construction d'une communauté renforcée et légitimée de dirigeants de la société civile et de militants désireux de redonner quelque chose à leurs communautés.

Nous tenons à vous remercier d'avoir pris le temps de prendre connaissance davantage des activités de TrustAfrica. Nous espérons que ce rapport nous permettra de rester transparents et responsables devant nos partenaires et vous exhortons à rester engagés et à nous aider à rester vigilants.

PRÉSIDENT:
Gerry Salole

DIRECTEUR EXÉCUTIF:
Akwasi Aidoo

Nous sommes heureux de vous présenter le Rapport annuel 2011-2012 de TrustAfrica

GOUVERNANCE

INTEGRATION REGIONALE AFRICAINE

Nous sommes en train de travailler pour renforcer la communication entre le Gouvernement et la société civile.

Du 10 au 12 novembre 2011, TrustAfrica figurait, avec le PNUD, parmi les sponsors du « Forum africain sur la société civile et les évaluations de la gouvernance ». Ce forum de trois jours avait pour principal objectif de proposer des recommandations pour des évaluations efficaces de la société civile et de la gouvernance en partageant des outils d'information et d'évaluation avec des parties prenantes essentielles, notamment des praticiens du développement, des universitaires, des fondations, des donateurs, le secteur privé et la société civile dans 35 pays.

PROJET JUSTICE PENALE INTERNATIONALE

Nous avons commencé à regarder de plus près les questions relatives à la justice pénale internationale en Afrique.

Des organisations de la société civile (OSC) de 13 pays africains, ainsi que plusieurs organisations internationales, se sont réunies à Nairobi, au Kenya du 15 au 17 novembre 2012 pour définir une stratégie de promotion de la justice pénale internationale en Afrique. En raison de l'intransigeance de la Cour pénale internationale (CPI) par rapport à la question de la responsabilité, en particulier vis-à-vis des Africains, plusieurs Etats du continent, membres de l'Union africaine (UA) sont devenus réticents à coopérer avec la CPI et ont menacé de se retirer de celle-ci. La conférence intitulée « Faire avancer la justice pénale internationale en Afrique: la responsabilité des Etats, de la CPI et de l'UA - Vers un plaidoyer efficace », organisée par TrustAfrica, le Centre pour la Participation des Citoyens au sein de l'Union africaine (CCP-UA) et la Fondation MacArthur, a donné l'occasion aux parties prenantes, notamment des OSC, des experts politiques, des universitaires et des militants individuels, de mettre au point une réponse stratégique à la CPI et permis d'inviter les bailleurs de fonds à octroyer, de façon collaborative, des subventions par rapport à ces questions.

ZIMBABWE ALLIANCE

Notre programme Zimbabwe Alliance a apporté une contribution essentielle au projet de nouvelle Constitution pour le Zimbabwe.

Notre programme Zimbabwe Alliance a apporté une contribution essentielle au projet de nouvelle Constitution pour le Zimbabwe. Nous avons octroyé une subvention à la ***Crisis Coalition of Zimbabwe*** (Coalition pour la résolution de la crise au Zimbabwe) pour faciliter la participation d'experts techniques au processus de rédaction de la nouvelle Constitution. Grâce à notre appui, la Coalition a pu prendre en charge la participation de cinq experts (un juriste, un politologue et trois chercheurs) au processus. Ce juriste, un professeur de sciences juridiques à l'Université de Kent, était devenu un pilier central de l'ensemble du processus, ce qui a permis de définir un cadre juridique ainsi que des clauses spécifiques ayant contribué, de façon positive, à l'ébauche de la nouvelle Constitution.

PROJET POUR LA SOCIETE CIVILE AU LIBERIA

Notre programme pour la Société civile au Libéria a organisé un dîner de gala réunissant des personnalités de haut niveau en l'honneur de la présidente Ellen Johnson-Sirleaf et de Leymah Gbowee, à la veille de leur départ pour la cérémonie de remise du Prix Nobel.

Le dîner avait réuni des leaders de la société civile libérienne et de hauts responsables du Gouvernement, donnant ainsi à la société civile une plate-forme lui permettant de s'exprimer librement et de collaborer avec le Gouvernement libérien.

ZIMBABWE ALLIANCE

La Zimbabwe Alliance a participé à la lutte contre les détentions motivées par des raisons politiques dans le pays.

Nous avons accordé une subvention aux organisations luttant contre les détentions politiques au Zimbabwe. Des fonds prélevés dans cette subvention ont été utilisés pour la défense de six militants de la société civile arrêtés par le Gouvernement pour avoir regardé une vidéo sur le Printemps arabe et contraints, par la torture, d'avouer faussement qu'ils préparaient des actes de violence. Ces personnes ont finalement été condamnées à deux ans de prison, à payer une amende de 500 dollars et à 420 heures de service communautaire.

INTEGRATION REGIONALE AFRICAINE

Nous avons participé à un effort visant à conférer au continent africain un rôle plus important dans ses propres processus de développement.

TrustAfrica a travaillé très étroitement avec le Nouveau Partenariat pour le Développement de l'Afrique (NEPAD) afin d'élaborer un document exprimant la position de l'Afrique sur l'efficacité des activités de développement, permettant ainsi au continent, pour la première fois, de présenter une position commune et un consensus sur l'efficacité des activités de développement en fonction de son propre contexte et de ses propres besoins et priorités. Le document a été présenté lors du quatrième Forum de haut niveau sur l'efficacité de l'aide qui s'est tenu à Busan du 29 novembre au 1er décembre 2011. En particulier, nous a accordé une subvention visant à permettre la participation de 10 acteurs de la société civile à la troisième rencontre de planification de la plate-forme régionale qui s'est tenue à Addis-Abeba, en Ethiopie. Ces rencontres ont permis aux décideurs politiques et aux parties prenantes des pays africains et des institutions régionales de définir une position commune par rapport à l'efficacité du développement.
www.africa-platform.org

DEVELOPPEMENT EQUITABLE

PROGRAMME D'APPUI AUX QUARTIERS

Nous avons démarré un programme d'appui aux quartiers dont l'objectif est de permettre de reconnaître les besoins importants des personnes vivant tout près de nous ici au Sénégal.

Ce programme a démarré avec l'octroi un don de matériels d'une valeur d'environ 20.000 dollars. Ce don, composé de matériels informatiques, climatiseurs et appareils de cuisson, a été accordé à SENECLIC, une organisation locale dont la mission est de lutter contre la fracture numérique au Sénégal à travers le recyclage et l'utilisation durable de matériels informatiques. Cette organisation distribuera le matériel reçu à des établissements d'enseignement primaire à travers le Sénégal.

FONDS DE RECHERCHE SUR LE CLIMAT DE L'INVESTISSEMNT ET L'ENVIRONNEMENT DES AFFAIRES

Notre fonds CIEA a été présélectionné pour le prix de la Meilleure initiative pour le climat de l'investissement en Afrique.

Ce prix a été créé par Africa Investor, une célèbre firme de communication sur l'investissement en Afrique. En outre, le responsable du fonds CIEA a été invité à se joindre à une délégation de chefs d'entreprise,

de décideurs politiques et d'OSC africaines pour se rendre en Chine en vue de promouvoir les investissements sur le continent.

DEVELOPPEMENT AGRICOLE

Les efforts déployés dans le cadre du projet de développement agricole commencent à porter leurs fruits.

L'objectif de ce projet est de renforcer la capacité et les réseaux des organisations d'agriculteurs dans six pays (Ghana, Kenya, Malawi, Mali, Tanzanie et Ouganda). Depuis l'année dernière, au cours de laquelle nous avons accordé des subventions à 13 projets dans cinq des six pays (le Mali ayant été remplacé par le Nigéria), ces organisations ont commencé à mettre en œuvre des programmes de sensibilisation et à réunir pour discuter des implications du PDDAA (Programme détaillé pour le développement de l'agriculture en Afrique) sur leurs politiques nationales.

RENFORCEMENT DE LA DIGNITE DES FEMMES - PROJET CLOS

Notre projet Renforcement de la dignité des femmes a financé des activités visant à accroitre la participation des femmes à la vie politique et à mettre fin à la violence faite aux femmes.

Le projet, qui a débuté en Juin 2009 avec une subvention du Fonds OMD 3 du ministère néerlandais des Affaires étrangères, est maintenant terminé. Au cours de sa mise en œuvre, TrustAfrica a accordé 39 subventions à des organisations basées dans sept pays. Le projet a réalisé un documentaire émouvant mettant en vedette des bénéficiaires de subvention et créé une brochure sur des études de cas.

FONDS DE RECHERCHE SUR LE CLIMAT DE L'INVESTISSEMENT ET L'ENVIRONNEMENT DES AFFAIRES

Il a été demandé à un chercheur du CIEA au Soudan de travailler avec une organisation locale et de l'aider à mettre en œuvre un programme de formation sur la base des conclusions d'une étude qu'il avait lui-même réalisée.

Le Secrétariat des femmes d'affaires du Soudan (SBS) travaille avec le professeur Ali Musa, qui a mené une étude sur l'entrepreneuriat féminin au Soudan et sur les difficultés rencontrées par les femmes pour accéder au financement des institutions de micro-finance. L'étude du professeur Musa remet en cause la capacité des institutions de micro-finance (IMF) pour venir en aide aux femmes d'affaires au Soudan, et a recommandé une étude visant à savoir pourquoi, malgré la présence de nombreuses institutions de micro-finance, les femmes ne sont pas encore en mesure d'obtenir du crédit pour financer leurs activités. L'étude a également recommandé que les femmes d'affaires soient formées pour acquérir des compétences en gestion d'entreprise. Son université (la ***Sudan International University***) a également conçu un programme pour améliorer les capacités en gestion des femmes d'affaires et de nombreuses membres du SBS ont reçu des bourses pour participer au programme.

PHILANTHROPIE AFRICAINE

PHILANTHROPIE AFRICAINE

Nous travaillons sans relâche pour développer une vision africaine de la philanthropie.

TrustAfrica assure le Secrétariat du Réseau africain des donateurs, une organisation créée pour jouer un rôle de premier plan dans la conception d'une plate-forme panafricaine pour la philanthropie. Composée d'institutions de financement africaines, l'organisation facilite le réseautage et le partage de l'information afin de faire entendre la voix des Africains et de promouvoir des approches africaines de développement. Nous avons également publié plusieurs articles sur la philanthropie. L'un de ces articles, intitulé Innovations en matière de philanthropie africaine, a été publié par l'Institut des études de développement (IDS) de l'Université de Sussex, au nom de l'Initiative Bellagio financée par la Fondation Rockefeller.

Répartition par Domaine de Programme

PROJET	GOUVERNANCE	DEVELOPPEMENT EQUITABLE	PHILANTHROPIE AFRICAINE
NOMBRE DE SUBVENTIONS	35	41	2

NOMBRE TOTAL DE SUBVENTIONS | 78

Répartition par Projet

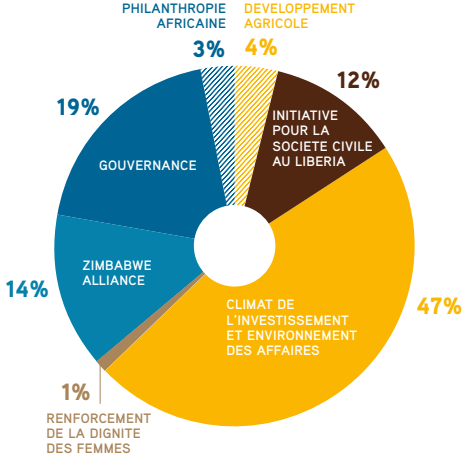

Subventions par Pays

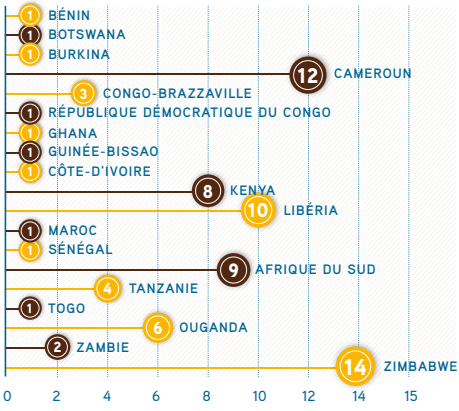

Répartition Régionale

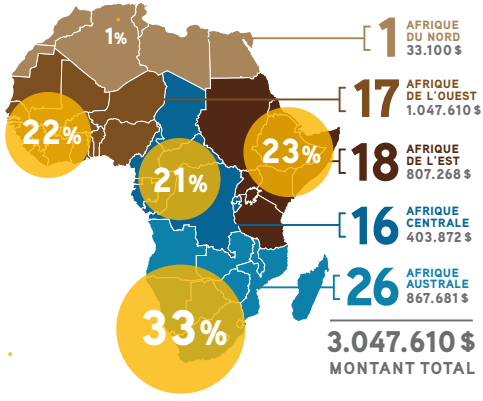

CONTACTER

TRUSTAFRICA

Lot 87, Sacré Coeur 3
Pyrotechnie X Vdn
Bp 45435
Dakar-Fann, Senegal

(T) +221 33 869 46 86
(F) +221 33 824 15 67
(E) info@trustafrica.org
(W) www.trustafrica.org